Anleitung
Wie bearbeite ich ein Mockup?

1. Schritt: Öffne die PSD Datei in deinem Photoshop Programm. Gehe dazu auf Datei -> Öffnen

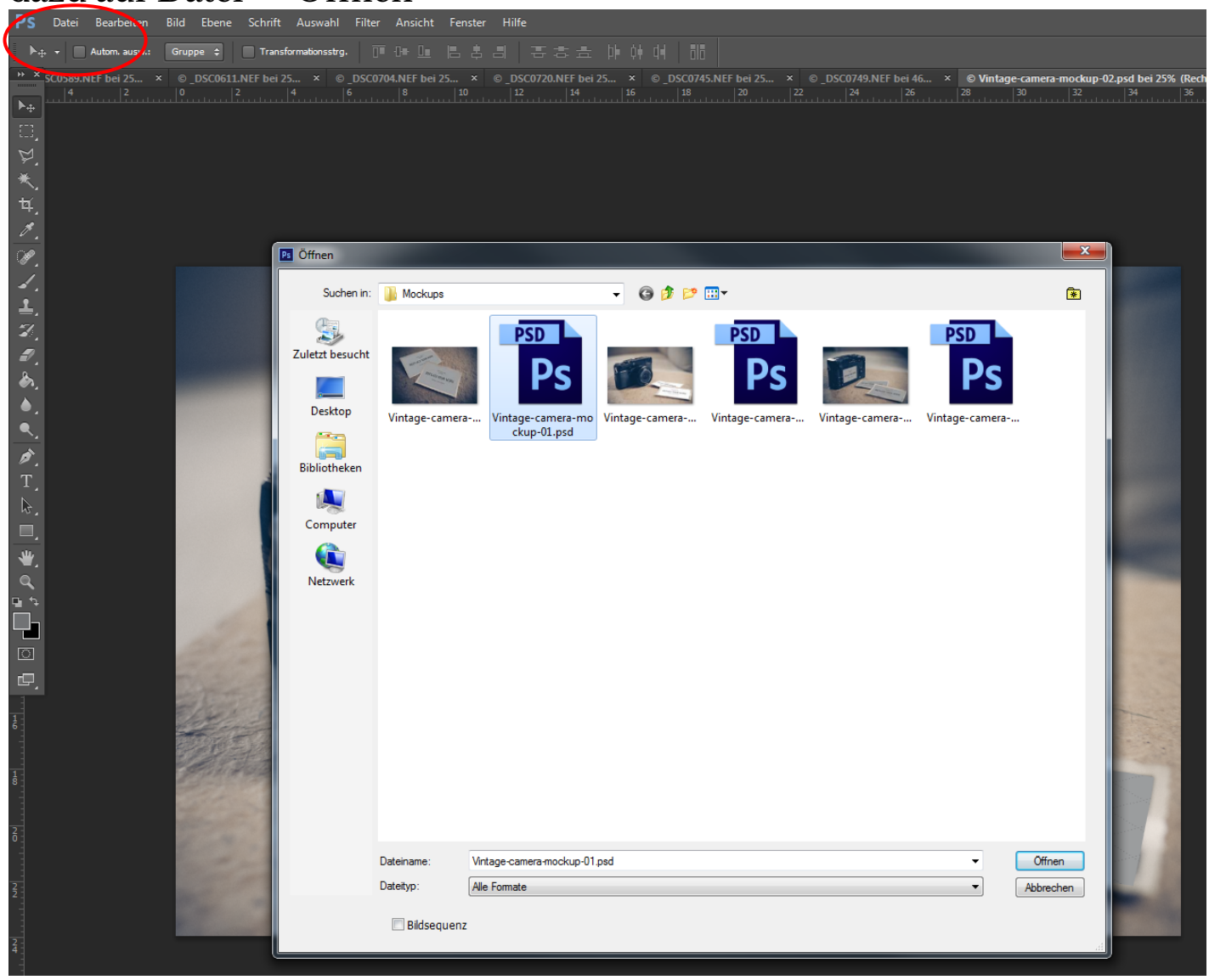

2. Schritt: Um dich mit den Ebenen vertraut zu machen, deaktiviere die Ebenen einzeln, indem du sie durch einen Klick auf das Auge ein- und ausschaltest.

Du siehst keine Ebenen? Dann musst du sicherlich erst das Ebenen-Fenster aktivieren. Gehe dazu auf Fenster -> Ebenen (F7).

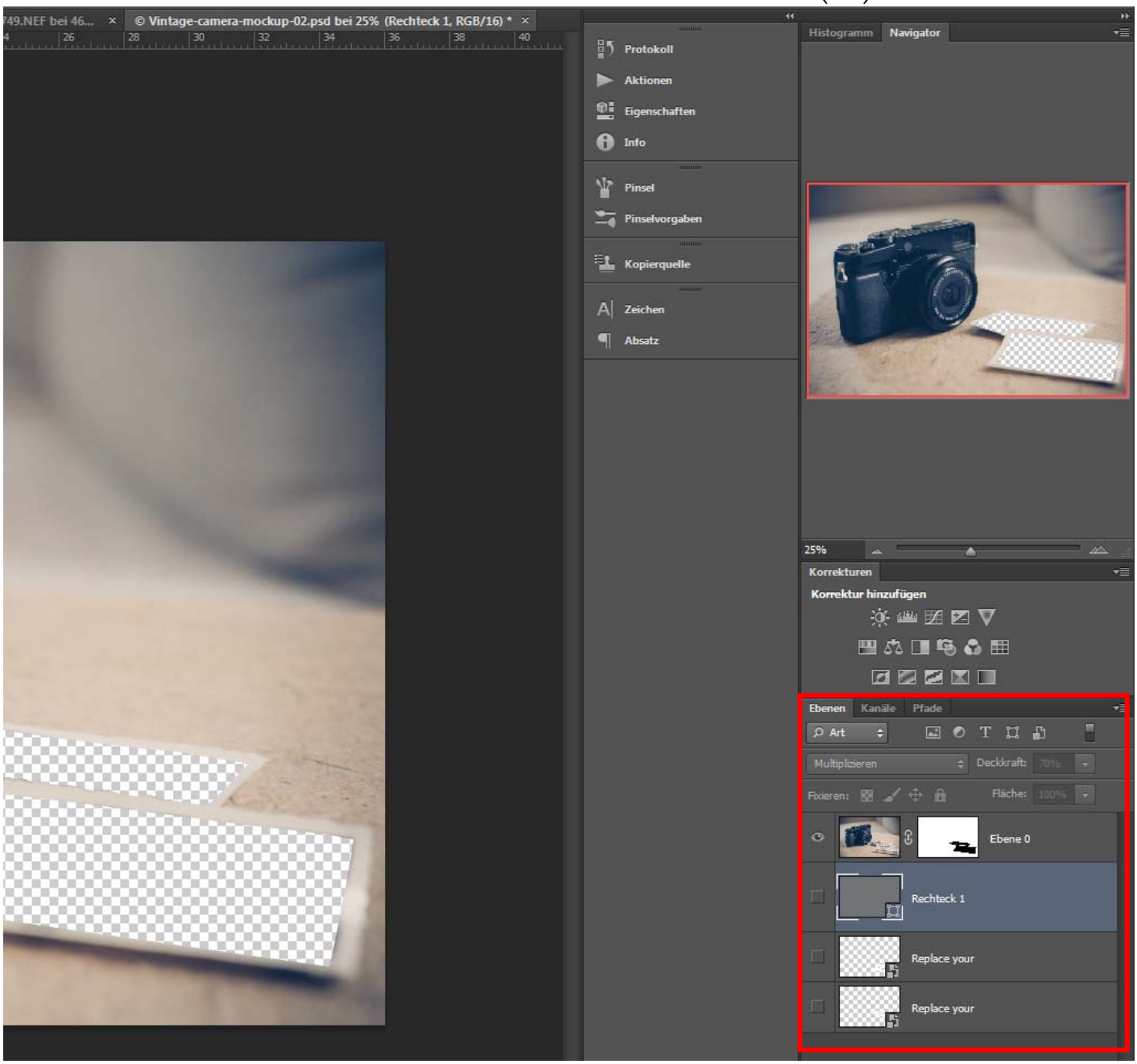

3. Schritt: Ersetze nun die Bildbereiche mit deinen Bildern. Klicke dazu die Smartobjects Ebenen an, indem du auf das kleine Icon unten rechts doppelt klickst.

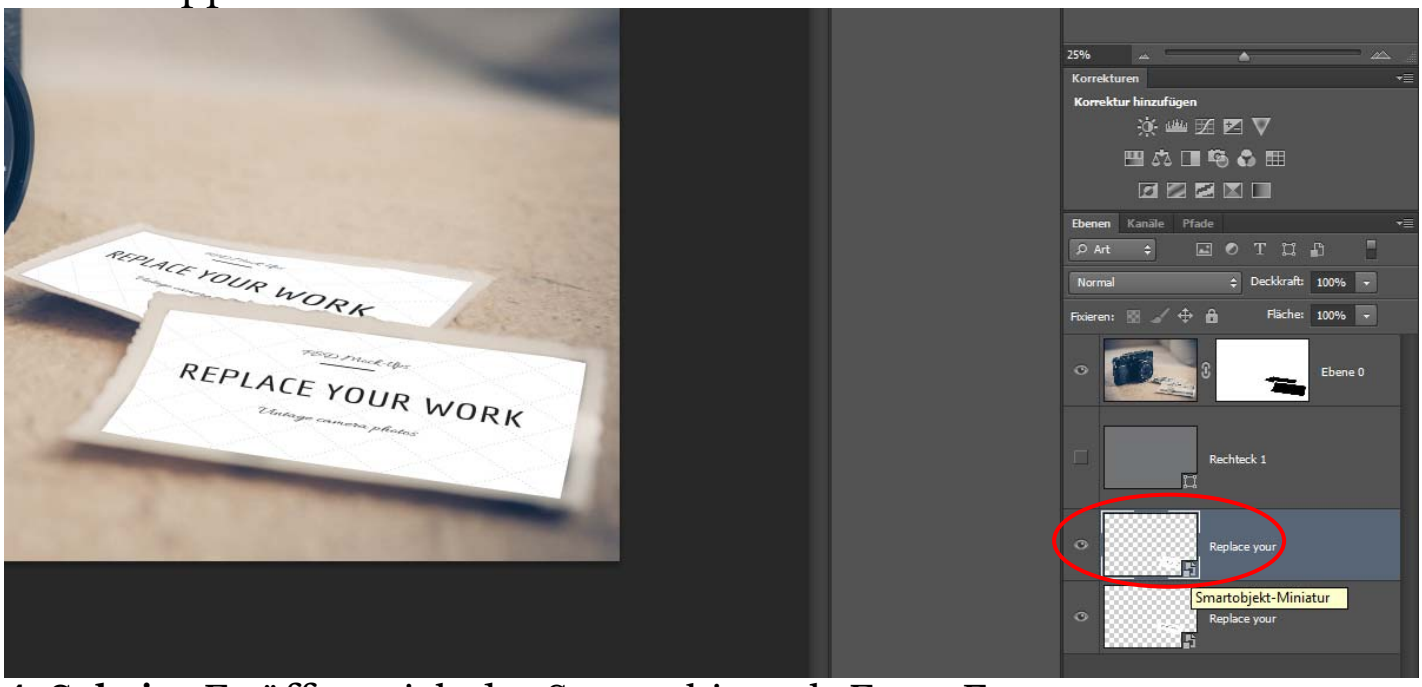

4. Schritt: Es öffnet sich das Smartobject als Extra Fenster.

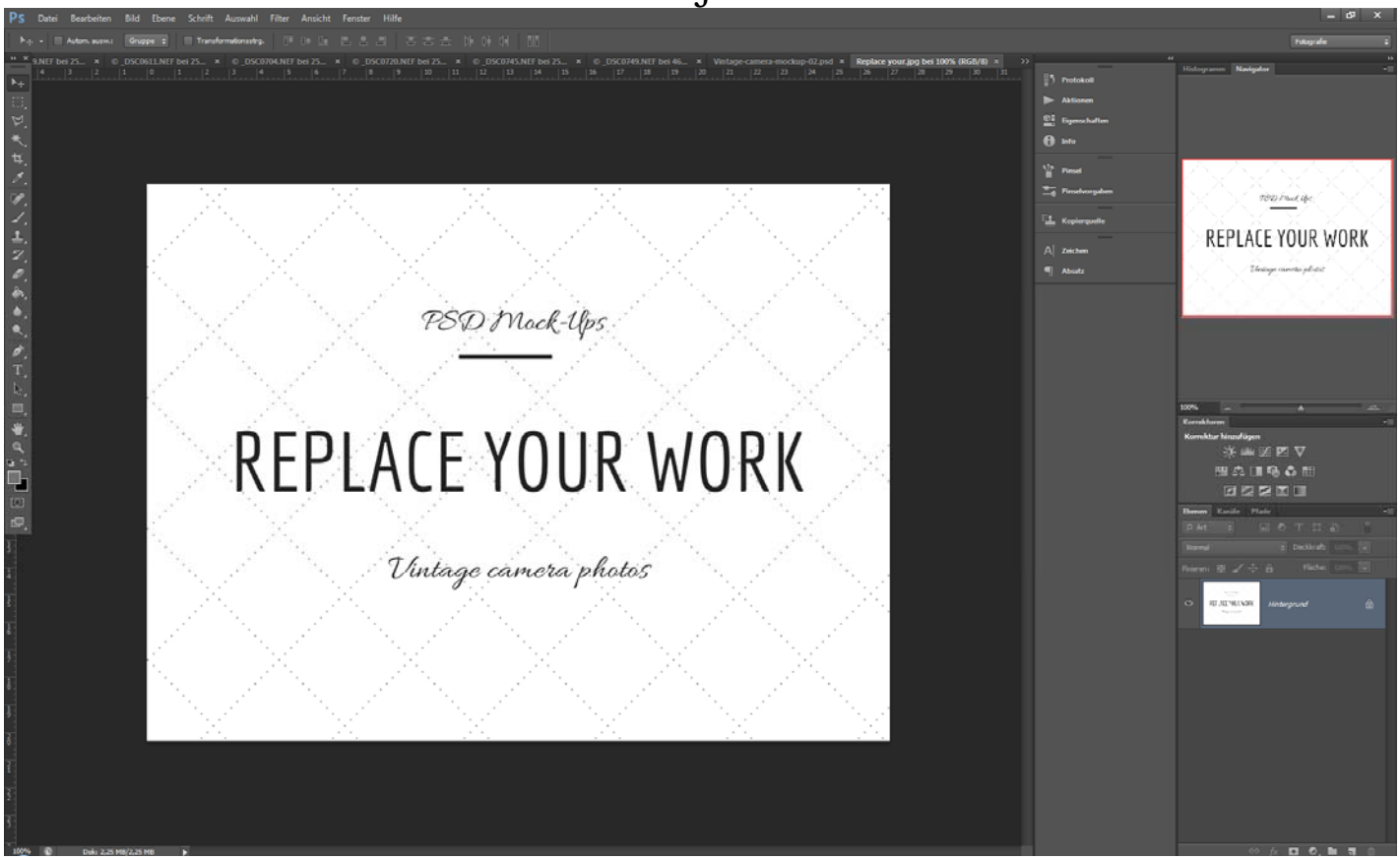

5. Schritt: Füge nun dein eigenes Bild ein. Gehe dazu auf Datei -> Platzieren und suche auf der Festplatte nach deinem Bild.

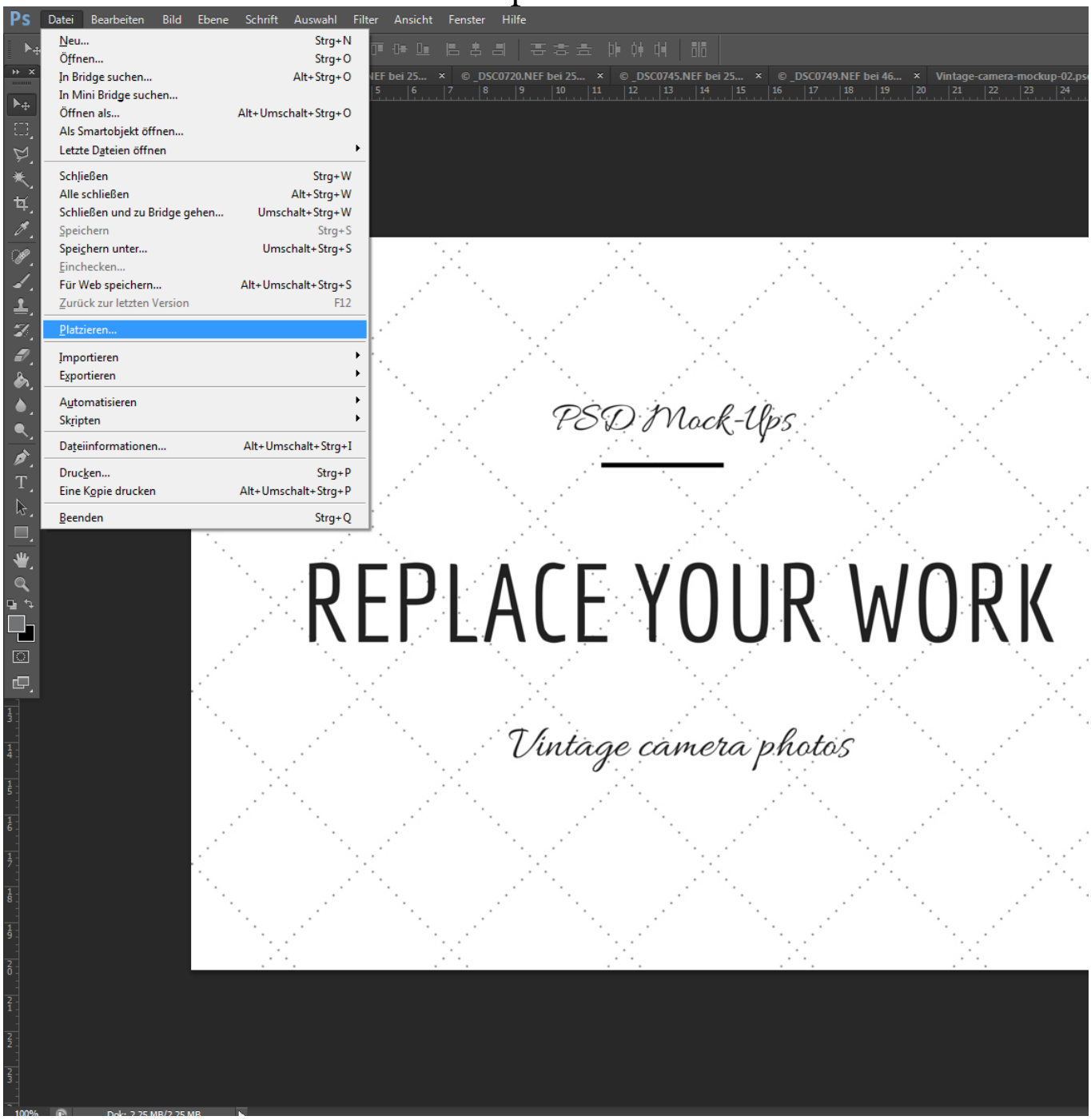

6. Schritt: Sollte das Bild kleiner oder größer als die Datei sein, dann ziehe es mit STRG+T auf die richtige Größe.

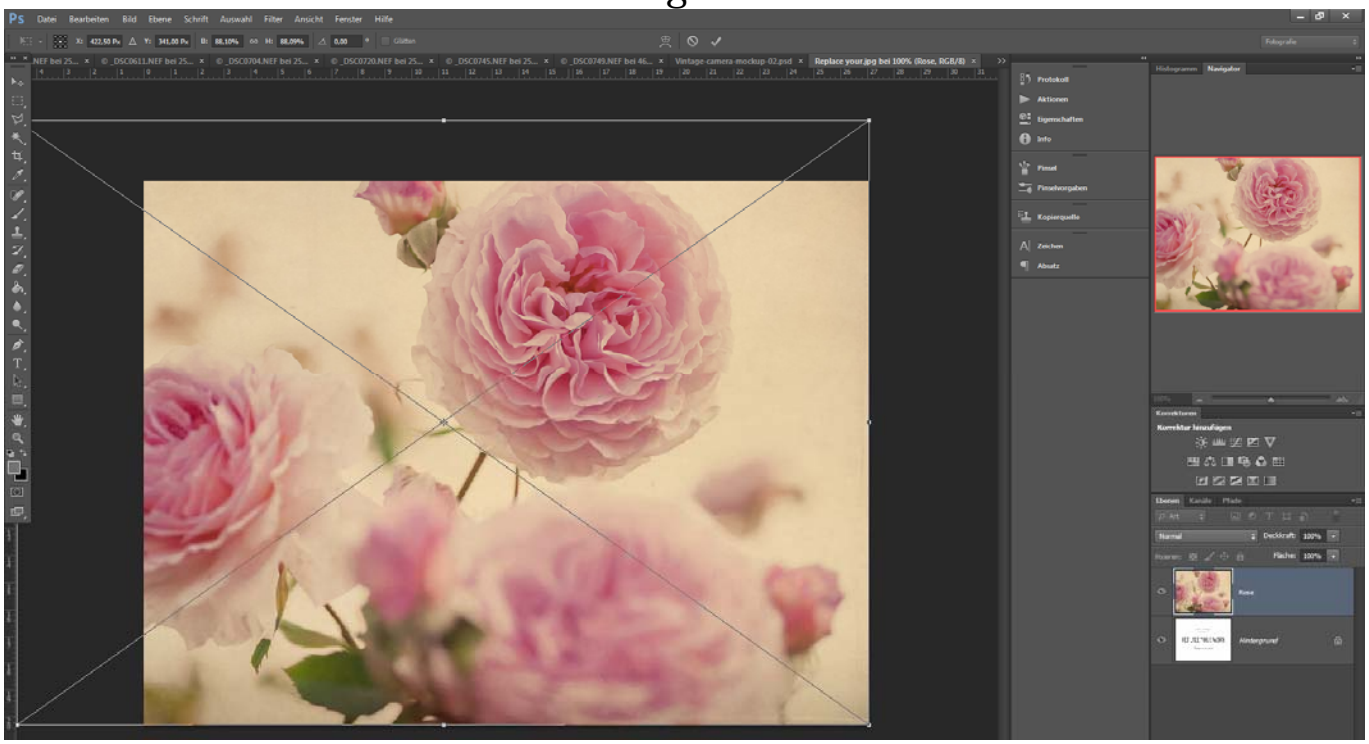

7. Schritt: Speichere das Bild ab. Am einfachsten als jpg und schließe die Datei Gehe zurück zu deinem ursprünglichen Bild.

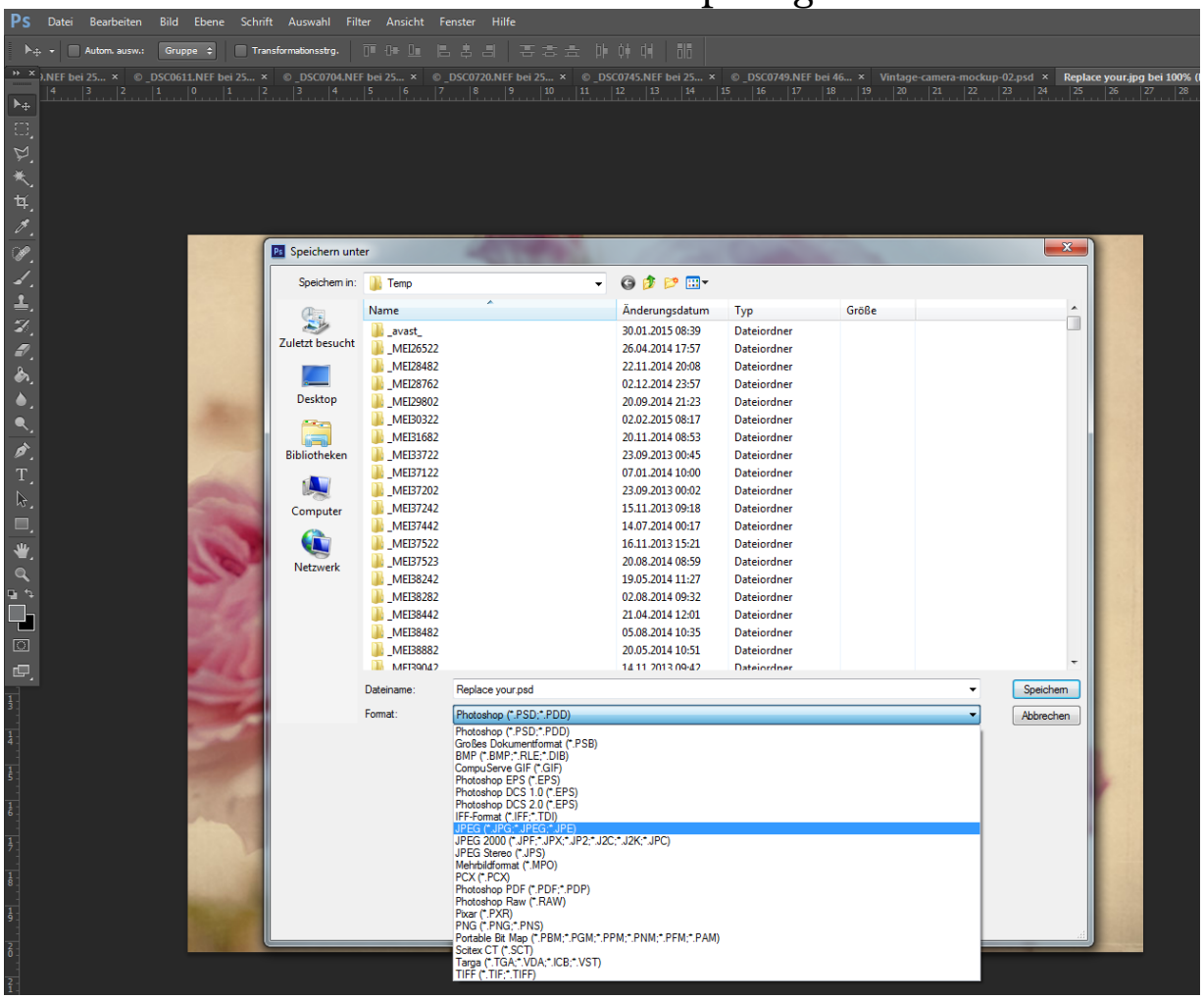

9. Schritt: Das Smartobject aktualisiert sich nun von ganz alleine. Du siehst nun dein Bild eingefügt in das Mockup.
Wiederhole nun die Schritte für die anderen Smartobjekts. Du kannst natürlich jederzeit die Bilder ändern, indem du die Smartobjekts mit deinen Fotos aktualisiert.

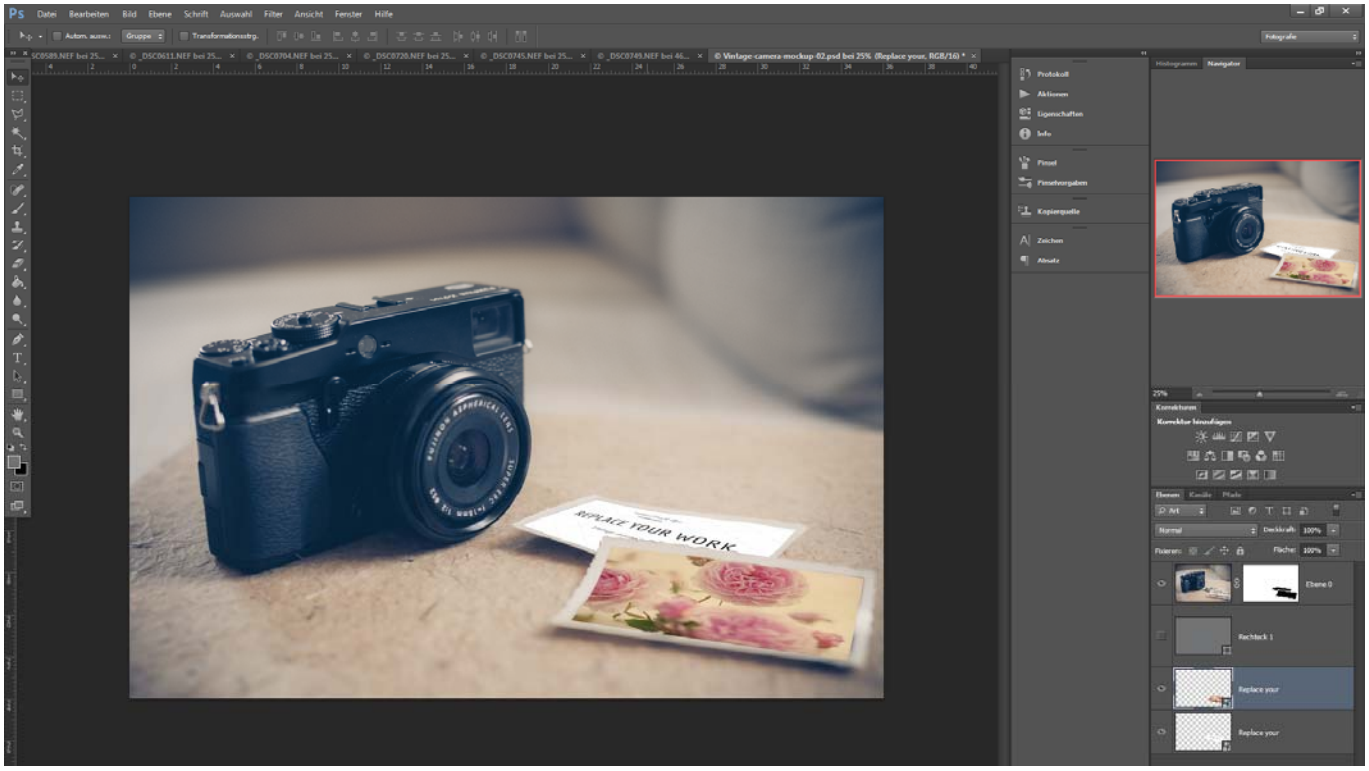

10. Schritt: Du kannst noch zusätzlich die Farbebene verändern. Du kannst die Farbe, die Deckkraft und den Ebenenstil nach deinem Gusto ändern, sodass deine eingefügten Bilder mit der Umgebung harmonisieren. Aktiviere mit einem Klick die Farbebene.

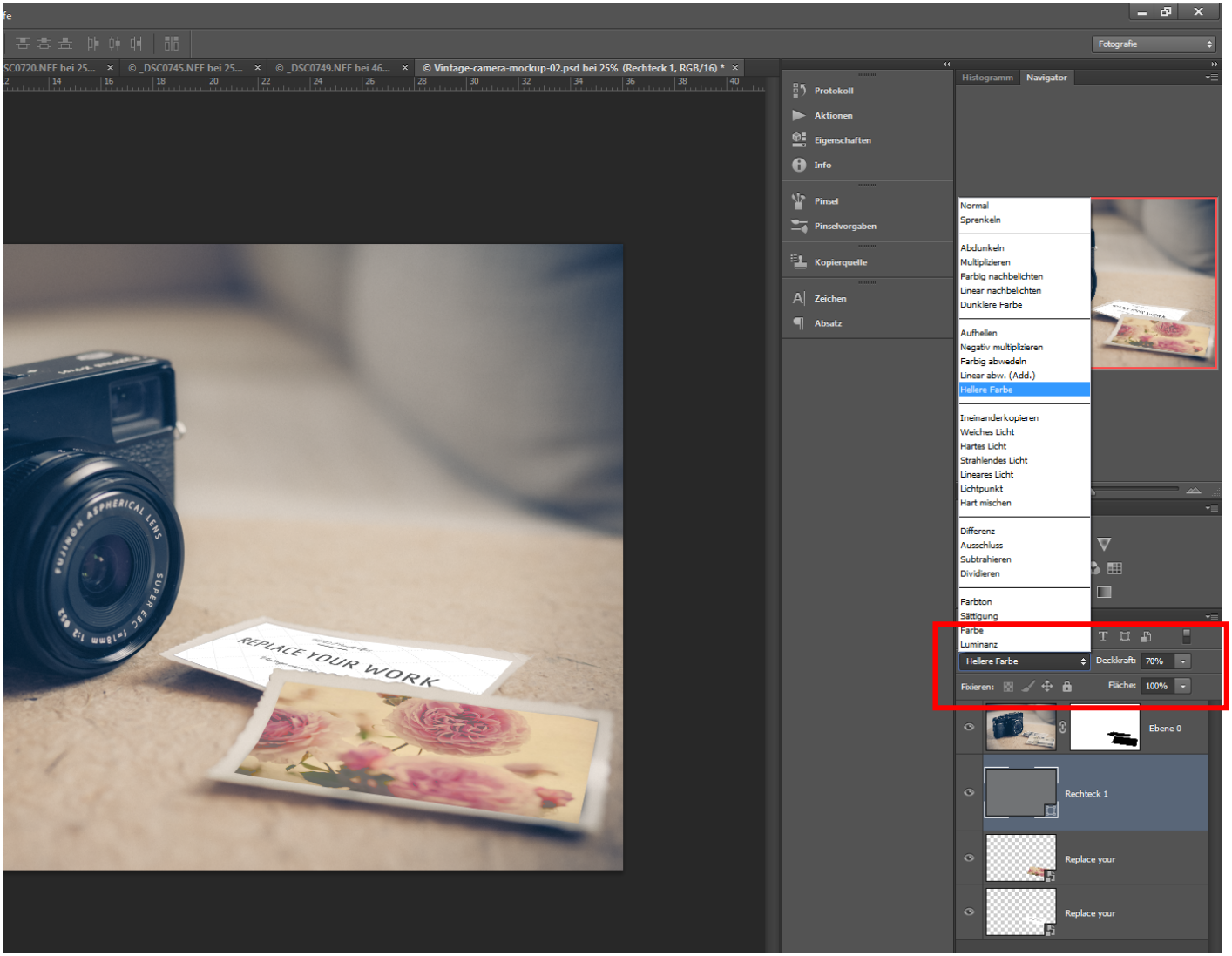

11. Schritt: Jetzt kannst du das Bild speichern. Entweder als PSD, sodass du es jederzeit verändern kannst oder als JPG/TIF für den Druck. Wenn du es für das Internet speichern möchtest, dann gehe auf Datei -> Fürs Web speichern. Hier kannst du die Ausgabegröße nach deinen Vorlieben ändern. Normalerweise reichen fürs Web eine Auflösung von 800-1000px (längste Kante), eine Reduzierung der Qualität auf 60%, Konvertierung in sRGB für den Bildschirm und das Einbinden aller Metadaten.

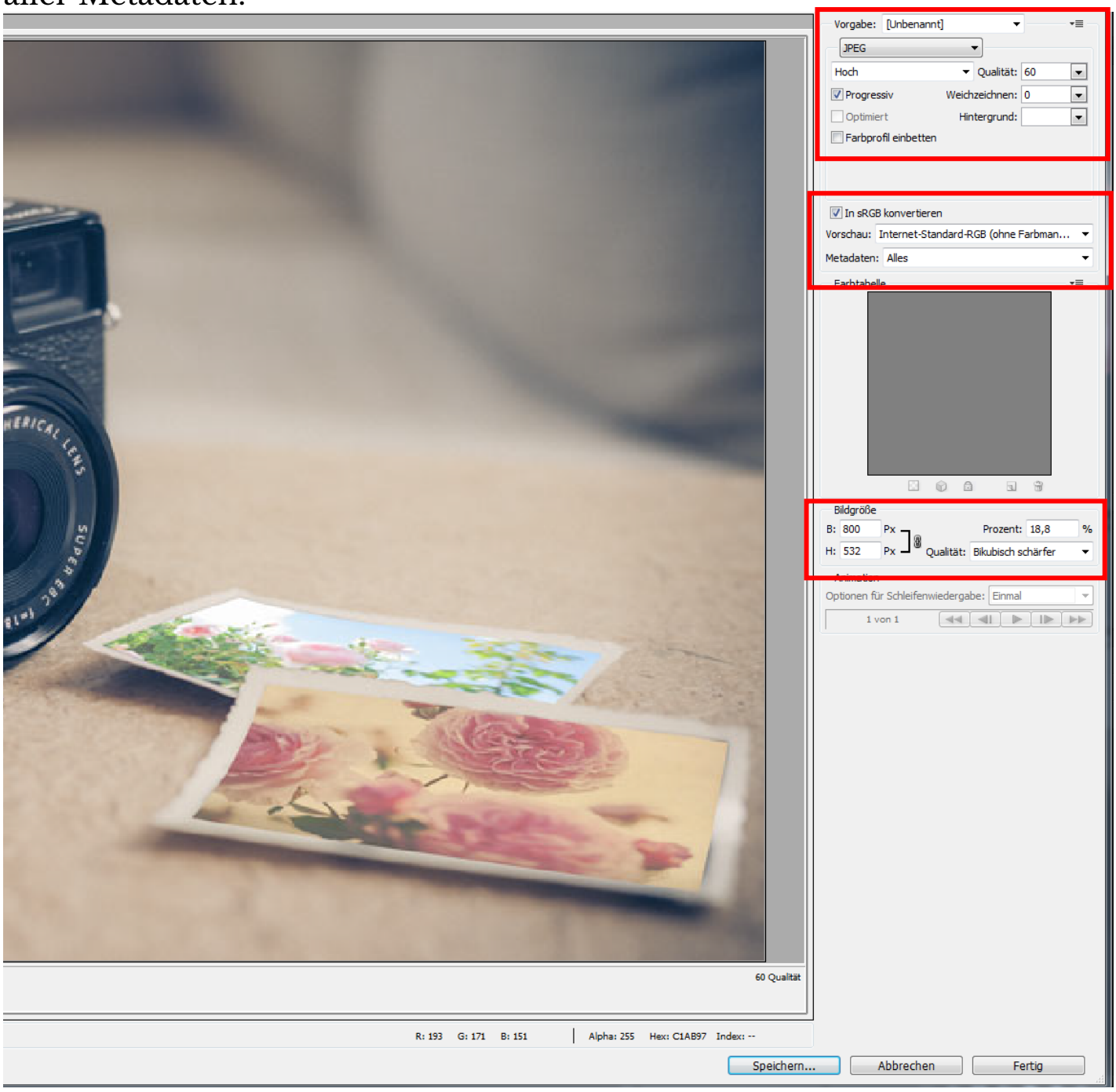

Das war es schon. Viel Spaß beim Barbeiten. Wenn du Fragen hast, dann schreib mir. jana@welovetosupport.de